

Everard Sigal

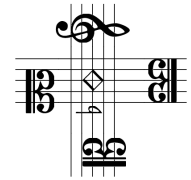

Lehrveranstaltungen im Wintersemester 2020/21

**LP Musiktheorie/Gehörbildung (TM 1 und TM 2) [Seminar mit Praxisanteilen]**

Dienstag 08.00 – 09.30 Uhr

**TBH 2**

**Beginn: 03.11.2020**

**LS1/2 + LAB Ensemblepraxis 3 (TM 2 und TM 3) [GU]**

Dienstag 09.45 – 11.15 Uhr

**TBH 2**

**Beginn: 03.11.2020**

**Harmonielehre 1 und Mth praktisch LS 1 + 2 [Seminar und Übung]**

Montag 13.00 – 15.30 Uhr

**TBH 1**

**Beginn: 02.11.2020**

**Harmonielehre 1 BOM künstl. Profil Instrument, Orchester- u. Ensemblesmusik, Gesang**

Dienstag 12.00 – 13.30 Uhr

**TBH 2**

**Beginn: 03.11.2020**

**Harmonielehre 2 [Seminar und Übung]**

(für alle Studierenden, die bei mir **Harmonielehre 1** absolviert haben. Die Gruppeneinteilung wird den Studierenden per Email mitgeteilt)

**Gruppe 1**

Montag 08.00 – 09.30 Uhr

**TBH 1**

**Gruppe 2**

Montag 09.45 – 11:15 Uhr

**TBH 1**

**Beginn: 02.11.2020**

**Geschichte der Populärmusik [Vorlesung]**

(Anmeldung bitte an [ESigal@t-online.de](mailto:ESigal@t-online.de))

Montag 11.30 – 12.15 Uhr

**TBH 1**

**Beginn: 09.11.2020**

**Gehörbildung/Musiktheorie  
für Jungstudierende [Übung]**

an folgenden Terminen:

Samstag (i.d.R. zweiwöchentlich) **TBH 4**  
13.00 – 16.00 Uhr

21.11.2020 / 28.11.20 / 05.12.20 / 09.01.21

16.01.21 / 30.01.21 / 13.02.21 / 27.02.21

**Beginn: 28.11.2020**